P.L.U
PLAN LOCAL D'URBANISME
Commune de BRENNILIS

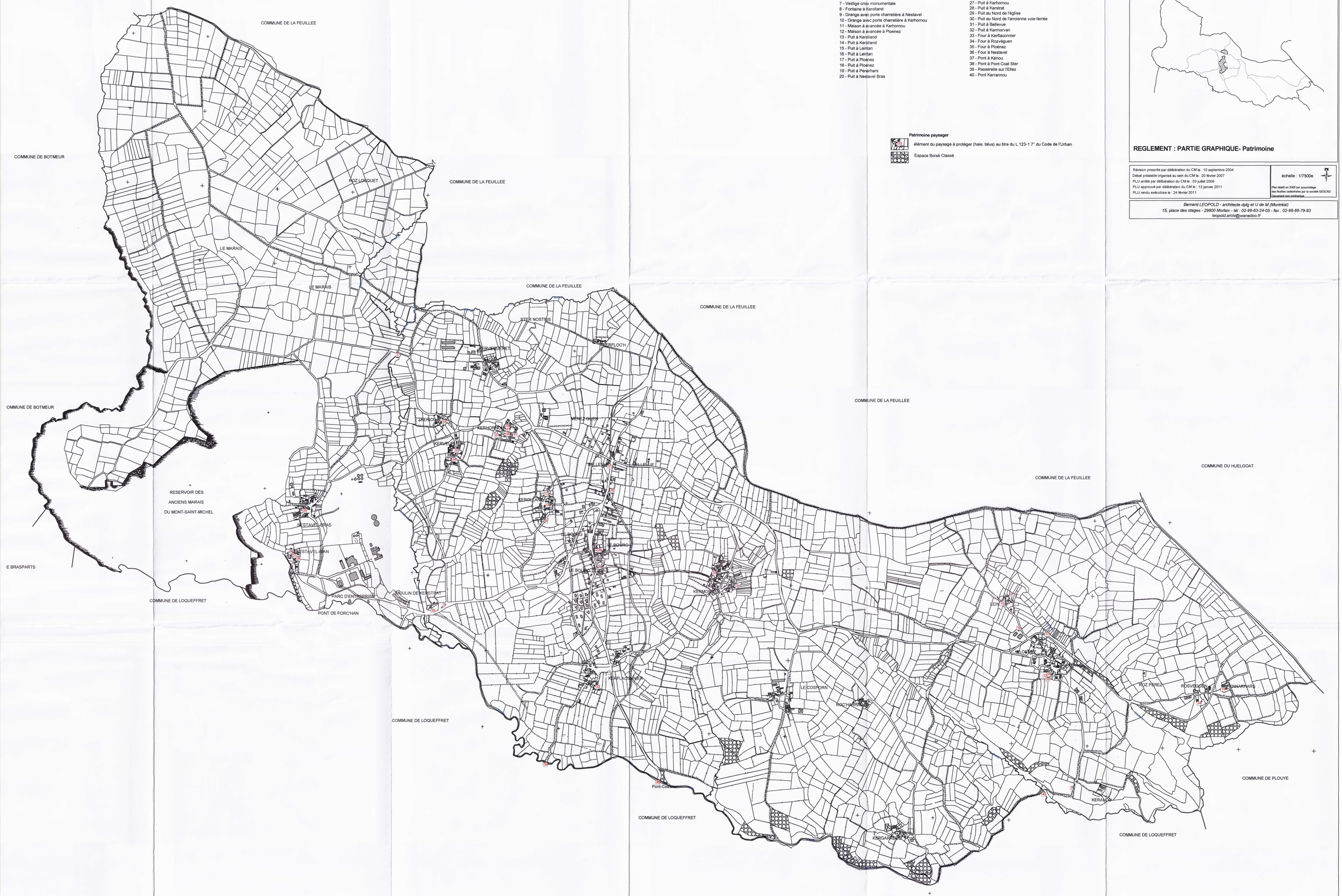

Patrimoine vernaculaire

1 - calvaire à Kerflaconnier
2 - Lavoir à Kermorvan
3 - Lavoir à Kerolland
4 - Lavoir à Leintan
5 - Croix de kerstrat
6 - Croix Monolithique - cimetière
7 - Vestige croix monumentale
8 - Fontaine à Kerolland
9 - Grange avec porte charretière à Nestavel
10 - Grange avec porte charretière à Kerhornou
11 - Maison à avancée à Kerhornou
12 - Maison à avancée à Ploenez
13 - Puit à Kerolland
14 - Puit à Kerolland
15 - Puit à Leintan
16 - Puit à Leintan
17 - Puit à Ploénez
18 - Puit à Ploenez
19 - Puit à Penarhars
20 - Puit à Nestavel Bras
21 - Puit à Nestavel Bihan
22 - Puit à Kériou
23 - Puit à Kerveur
24 - Puit à Kerveur
25 - Puit à Kerhornou
26 - Puit à Kerhornou
27 - Puit à Kerhornou
28 - Puit à Kerstrat
29 - Puit au Nord de l'église
30 - Puit au Nord de l'ancienne voie ferrée
31 - Puit à Bellevue
32 - Puit à Kermorvan
33 - Four à Kerflaconnier
34 - Four à Rozvéguen
35 - Four à Ploénez
36 - Four à Nestavel
37 - Pont à Kériou
38 - Pont à Pont Coat Ster
39 - Passerelle sur l'Ellez
40 - Pont Kerrannou

Patrimoine paysager

élément du paysage à protéger (haie, talus) au titre du L.123-1 7° du Code de l'Urbani

Espace Boisé Classé

REGLEMENT : PARTIE GRAPHIQUE- Patrimoine

Révision prescrite par délibération du CM le : 10 septembre 2004
Débat préalable organisé au sein du CM le : 20 février 2007
PLU arrêté par délibération du CM le : 03 juillet 2009
PLU approuvé par délibération du CM le : 13 janvier 2011
PLU rendu exécutoire le : 24 février 2011

échelle : 1/7500e

Plan établi en 2005 par assemblage des feuilles cadastrales par la société GESCAD
Document non contractuel

Bernard LEOPOLD - architecte dplg et U de M (Montréal)
15, place des otages - 29600 Morlaix - tél : 02-98-63-24-05 - fax : 02-98-88-79-93
leopold.archi@wanadoo.fr